

Presentación Gestión 2025



**LICEO BICENTENARIO DE
EXCELENCIA PEOPLE HEL
PEOPE PULLINQUE**

**ACNER RUBILAR MERA.
DIRECTOR.**



VALORES FUNDACIÓN EDUCACIONAL PHP



INTEGRIDAD



RESPONSABILIDAD



EXCELENCIA



SOSTENIBILIDAD

156 estudiantes premiados :

- ✓ 68 elegidos por sus compañeros.
- ✓ 68 elegidos por resumen de ticket del valor (entregado por funcionarios)
- ✓ 20 elegidos en residencia escolar.

16 funcionarios destacados (Todos elegidos por ticket del valor)



Síntesis gestión 2025

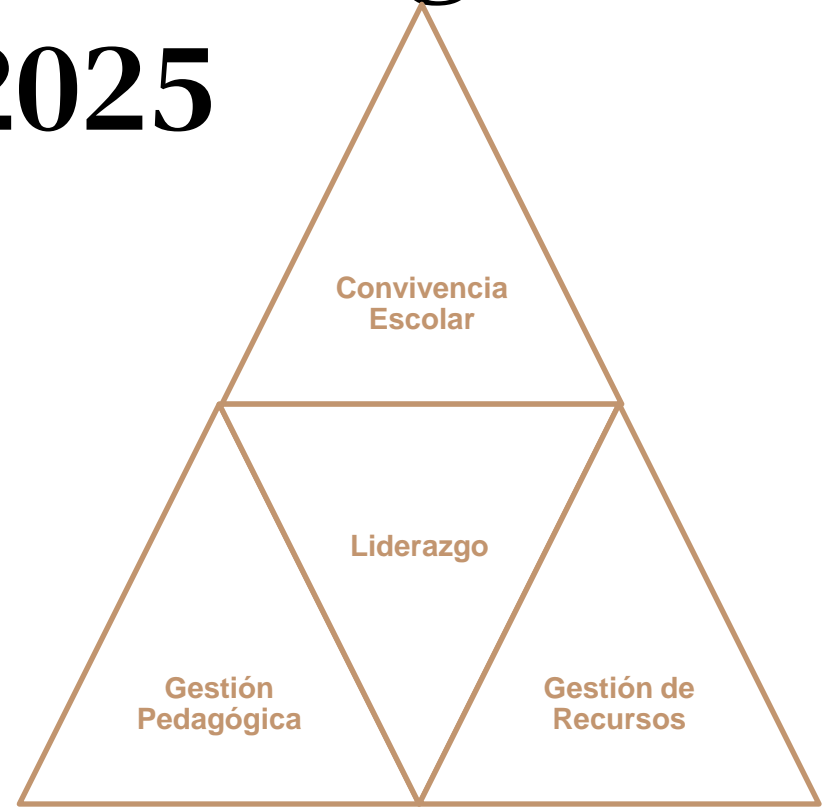



01

LIDERAZGO EDUCATIVO



LIDERAZGO

CENTRO DE ESTUDIANTES

- Participación en 4 consejos de evaluación.
- Activación de red CCJ.
- organizaron 5 ayudas sociales.
- Construcción de bancos para liceo.
- Participación en actos y reuniones externas.
- 1º lugar en competencia de debate intercomunal.



CENTRO DE PADRES

- Adjudicación de 2 proyectos:
 - Restauración Sendero ecológico.
 - Materiales para taller de ciclismo.
- Organización de Bingo.
- Participación en actos y ceremonias.
- Ayuda social a estudiantes.



CONSEJO EMPRESARIAL

- Realización de 5 reuniones.
- Participación en presentación resultados Cause.
- Participación en ceremonia titulación promoción 2024.
- Revisión malla curricular agropecuaria.
- Coordinación visitas prediales y charlas.



PROMEDIO DE ASISTENCIA 2025

PLAN INSTITUCIONAL “SI VENGO, APRENDO”

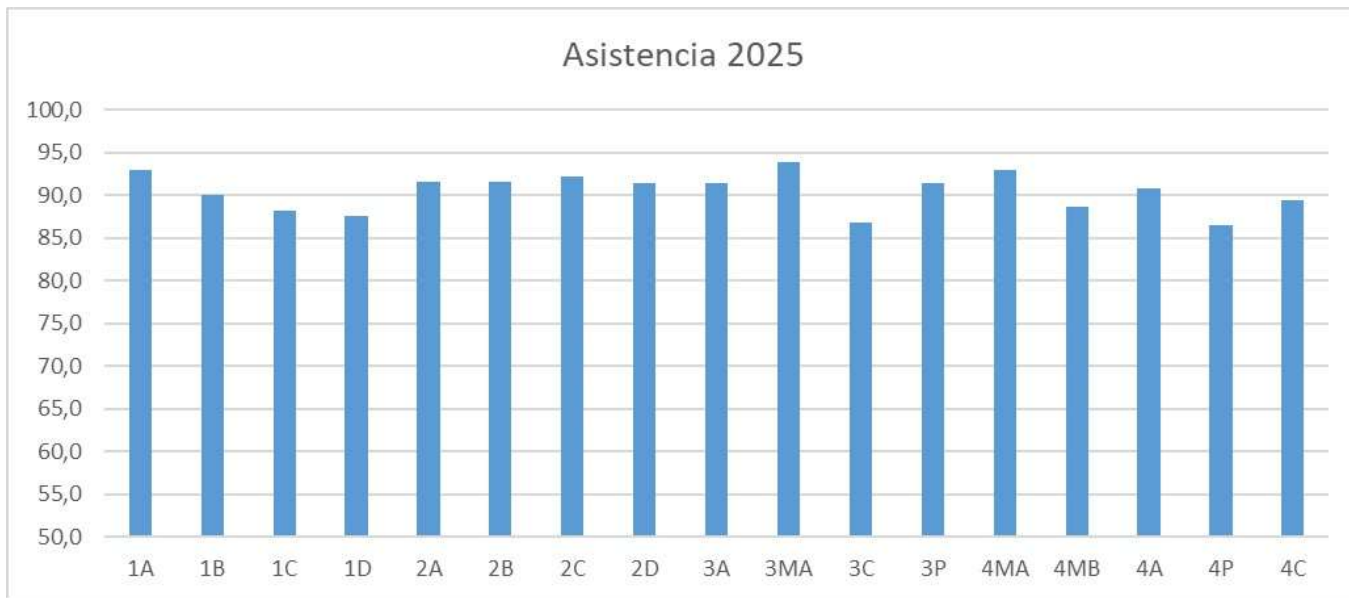

PROMEDIO ANUAL:

90,7%

Se realizaron **69** premiaciones por cumplimiento de meta institucional.



Finalización del año:

Premiación al promedio más alto de los 4° medios (**92%**)

Premiación al promedio más alto de 1° a 3° (**95%**)

PLATAFORMA EDUFÁCIL

Edu

Fácil

INTERACCIÓN ANUAL 2025

**Entrevistas
apoderados /
estudiantes:**

5.750

Atención TENS:

Promedio de 10 a 14
atenciones diarias.

**Registro de atrasos
/ observaciones:**

2.909

**Registro de firmas
y leccionario:**

100 reportes.

CERTIFICACIÓN AMBIENTAL SNCAE

Sistema Nacional de Certificación Ambiental de Establecimientos Educativos de Chile. (Carolina Blásquez)



Revalidación de categoría de excelencia: Octubre 2025



Elaboración plan de trabajo

Limpieza de playas

Planificación y articulación con asignaturas

Feria de ciencias y medioambiente

Gestión comunidad educativa

Celebración efemérides

PROYECTOS ADJUDICADOS

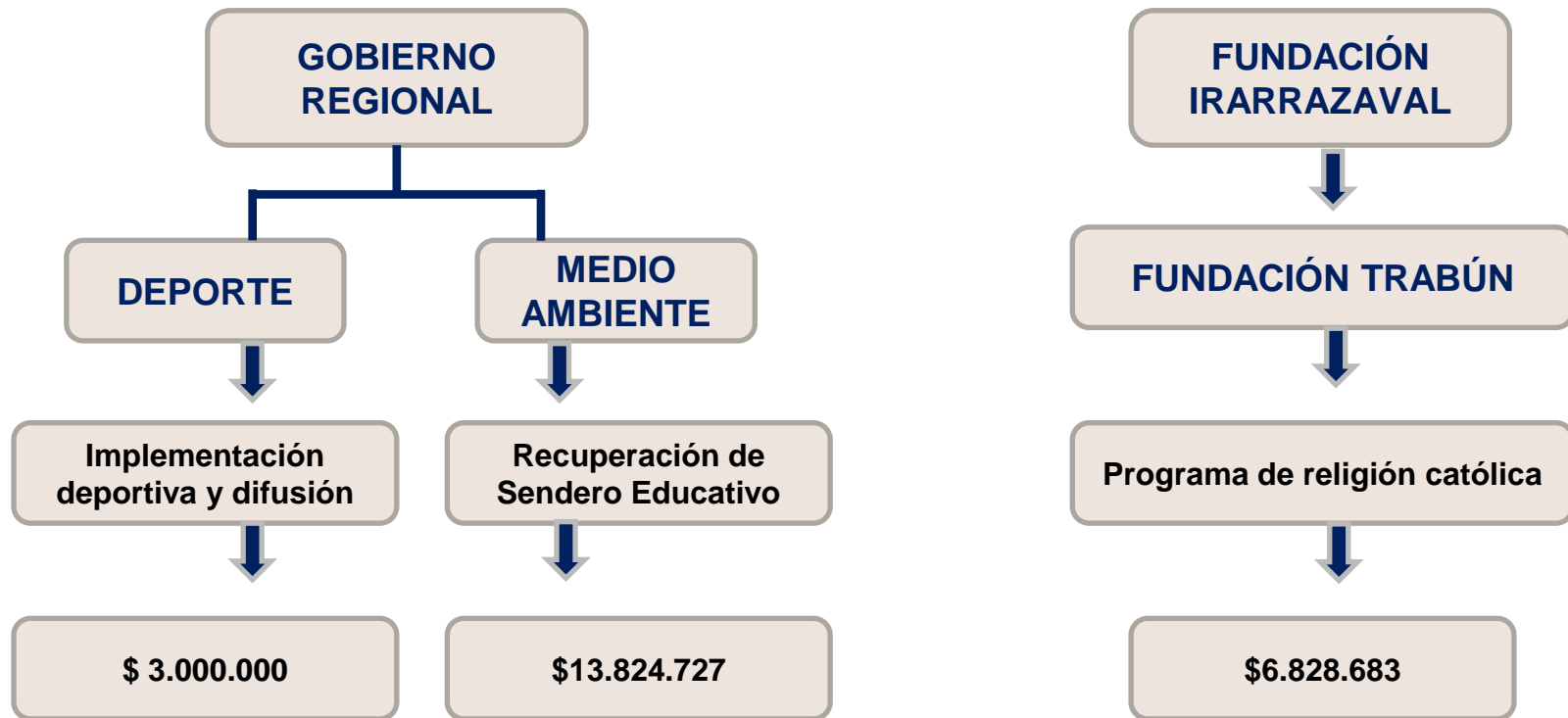

RESTAURACIÓN SENDERO ECOLÓGICO



Postulación

- ✓ Elaboración proyecto.
- ✓ Evaluación GORE.
- ✓ Calificación: 7.0 / Adjudicado.

Implementación

- ✓ Charla educativa a todos los cursos del liceo.
- ✓ Plantación y reforestación.
- ✓ Reparación de puentes y escaleras.
- ✓ Elaboración de letreros (sendero).
- ✓ Compra de equipos.

Inauguración

- ✓ 29 de diciembre, se realiza acto simbólico de inauguración con autoridades de gobierno regionales y comunales.



CONVENIOS 2025

KAUFMANN

**FUNDACIÓN
99**

**ONG
CANALES**

**ESPACIOS
AMIGABLES**

**SENDA
PREVIENE**

BOMBEROS

**CAMARA CHILENA
DE LA
CONSTRUCCIÓN**

**UNIVERSIDAD
AUSTRAL**

**FUTURO
TÉCNICO**

**MUNICIPALIDAD
PANGUIPULLI**



ACTIVACIÓN REDES 2025



CASA DE LA
INCLUSIÓN

CCJ
PANGUIPULLI

COLÚN

CRAN
CHILE

INIA
REMEHUE

UACH

CFT LOS
RÍOS

INACAP

OMIL

SENDA

CASA
JÓVEN

OFICINA DE
DIVERSIDAD Y
EQUIDAD

ARMADA
PANGUIPULLI

CARABINEROS:
OS7



MATRÍCULA 2025

Marzo: 518

Diciembre: 491

MATRICULA

DESERCIÓN

12% (*)

1º: 81 estudiantes

2º-4º: 255
estudiantes

TOTAL:336

INTERNADO

REPITENTES

11 estudiantes
(1º:8, 2º:1 y 4º:2)

MATRÍCULA 2026

**MATRÍCULA A
diciembre 2025 para
2026**

486

349 hombres

137 mujeres

**CANTIDAD DE
CURSOS
DECLARADOS**

16

**1º
(4)**

**2º
(4)**

**3º
(4)**

**4º
(4)**



02

CONVIVENCIA ESCOLAR

TALLERES EXTRACURRICULARES

23

DEPORTIVOS

CULTURALES

ARTÍSTICOS



TALLERES PREVENTIVOS



Se realizaron **charlas obligatorias a todos los cursos:**

- Presentación Reglamento Interno y/o convivencia.
- Resolución de conflictos.

Otros talleres complementarios:

- Protocolo de denuncias en hechos de violencia y delitos.
- Violencia y Acoso entre Adultos.
- Esto no es un juego: Prevención de la violencia entre pares.
- Resolución de conflictos a causa de redes sociales.

REPORTE ASISTENCIA

DEPORTIVOS

Ciclismo, fútbol, basquetball, pin pon,

234

MATRÍCULA DEL ÁREA.

95%

PROMEDIO DE ASISTENCIA ANUAL.

Representación en competencias comunales, regionales, interregionales e internacionales (ciclismo).
4º lugar en olimpiadas comunales.



REPORTE ASISTENCIA

ARTÍSTICOS

Banda Sinfónica, banda escolar, banda talentos.

130

MATRÍCULA DEL ÁREA.

87 %

PROMEDIO DE ASISTENCIA ANUAL.

- Presentación en actos formales y competencias comunales (1º lugar).
- Participación en actos internos del liceo.



REPORTE ASISTENCIA

CULTURALES

Escritura creativa

20

MATRÍCULA DEL ÁREA.

90%

PROMEDIO DE ASISTENCIA ANUAL.

Participación en diferentes categorías de escrituras.

ESTADÍSTICAS DE INTERVENCIONES

Convivencia escolar interviene en diversas situaciones de conflicto o mediación escolar, durante el 2025:

- 25 casos graves de convivencia de carácter grave o gravísimo.
- 3 denuncias por agresiones.
- 1 por amenazas a través de redes sociales a un compañero.

PARTICIPACIÓN EN CONCURSOS Y COMPETENCIAS



**CONCURSO LITERARIO:
VIDA RURAL EN 99 PALABRAS
1º LUGAR (NIVEL NACIONAL)
NÉSTOR COLLINAO**



**JJDDEE (Judo)
2º LUGAR (NIVEL REGIONAL)
ALEX MORAGA**



**VI ENCUENTRO DE BANDAS
1º LUGAR (NIVEL COMUNAL)
GRIPO HEXIS**

PARTICIPACIÓN EN COMPETENCIAS



PREMIACIÓN BOOKTUBERS
DESTACADO REGIONAL
MATÍAS GONZÁLEZ



OLIMPIADAS COMUNALES
4º LUGAR
TALLERES DEPORTIVOS



ENCUENTRO "LA PAMPA"
ARGENTINA (Ciclismo)
1º LUGAR EQUIPO LOS RÍOS
DESTACADO: LEANDRO
ZUÑIGA

ACTIVIDADES DE IMPORTANCIA EN EL LICEO



CHARLA LEY INCLUSIÓN LABORAL



TALLER "SEAMOS INCLUSIVOS" OMIL



JORNADA MINISTERIAL CONTRA LA VIOLENCIA



PRESENTACIÓN BANDA SINFÓNICA EN ESCUELAS BÁSICAS



PARTICIPACIÓN ESP. PROGRAMACIÓN

EN CONCURSO COMUNAL DE LA MARINA 1º LUGAR



DEBATE: TEAP



RECONOCIMIENTO: APROBACIÓN DE CURSO MANEJO PODAL: ESP. AGRÍCOLA

TALLERES PREVENTIVOS



Se realizaron **charlas obligatorias a todos los cursos:**

- Presentación Reglamento Interno y/o convivencia.
- Resolución de conflictos.

Otros talleres complementarios:

- Protocolo de denuncias en hechos de violencia y delitos.
- Violencia y Acoso entre Adultos.
- Esto no es un juego: Prevención de la violencia entre pares.
- Resolución de conflictos a causa de redes sociales.



03

GESTIÓN PEDAGÓGICA



PRUEBAS ESTANDARIZADAS

RESULTADOS HISTÓRICOS SIMCE LENGUAJE

Puntaje Promedio

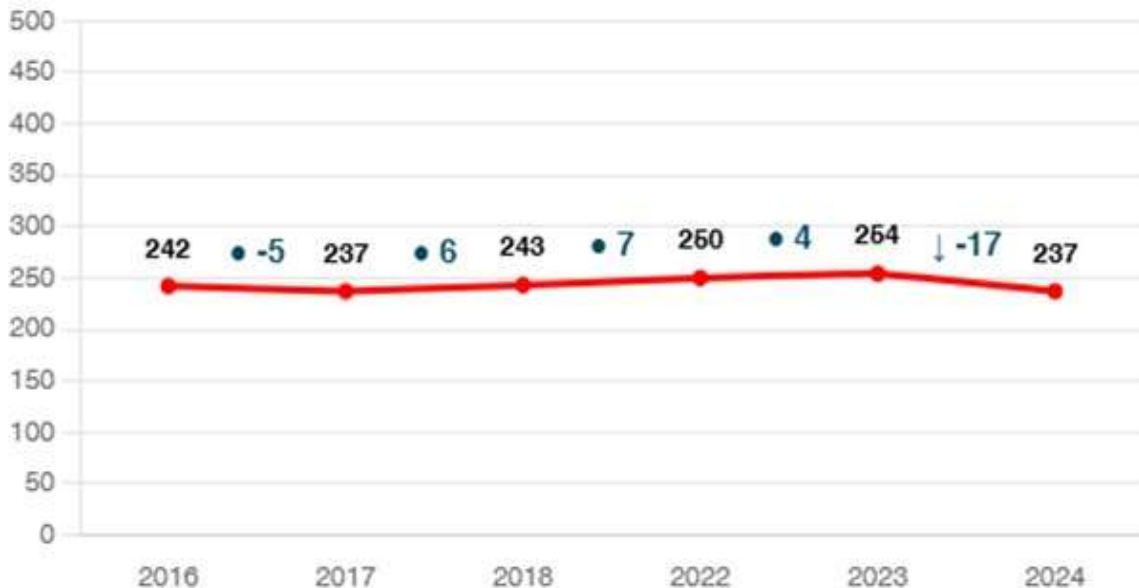

Comparación según grupo socioeconómico

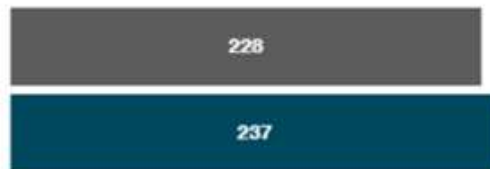

■ Puntaje promedio nacional del mismo GSE
■ Puntaje promedio del establecimiento

La diferencia con establecimientos del mismo GSE es:

↑9



PRUEBAS ESTANDARIZADAS

RESULTADOS HISTÓRICOS SIMCE MATEMÁTICA

Puntaje Promedio

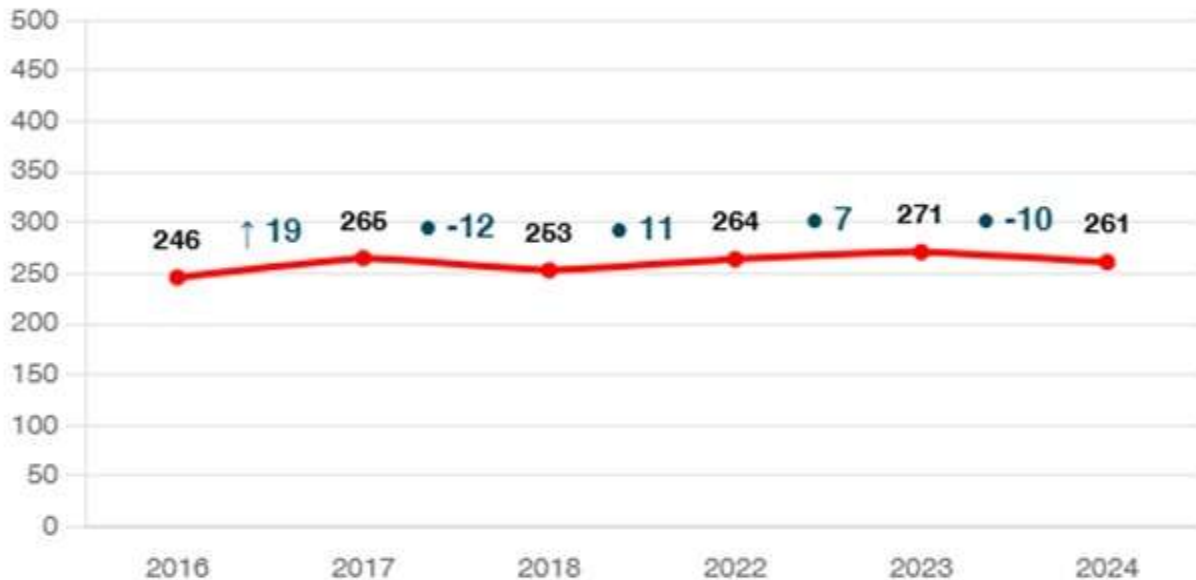

Comparación según grupo socioeconómico

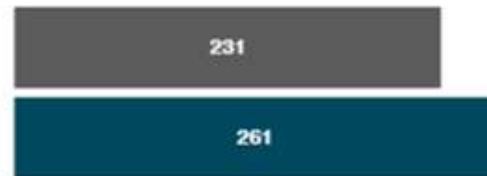

■ Puntaje promedio nacional del mismo GSE
■ Puntaje promedio del establecimiento



La diferencia
con
establecimientos
del mismo GSE
es:

↑30

RESULTADOS LENGUAJE

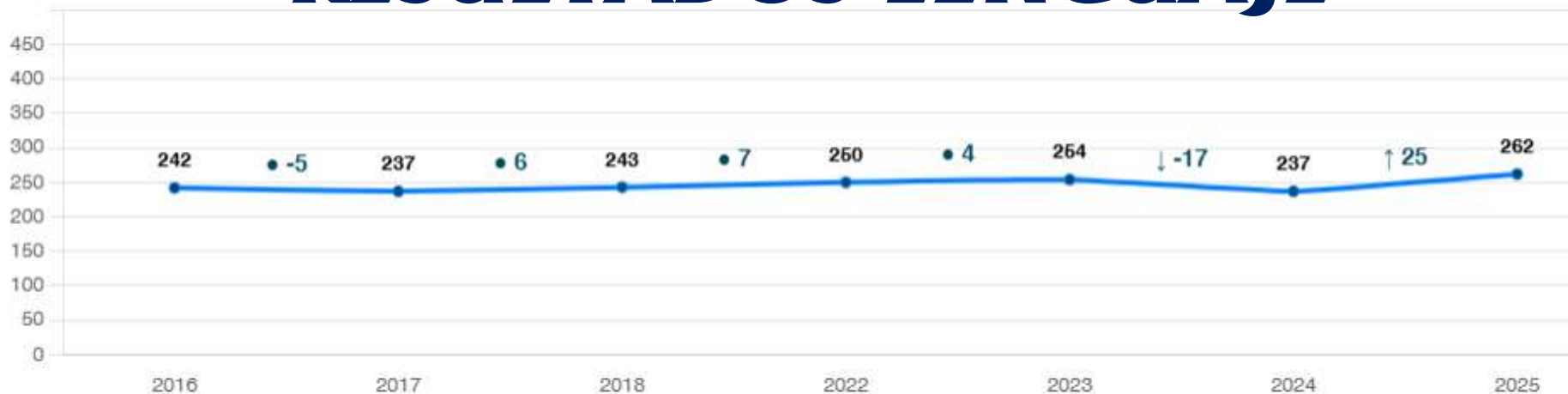

La diferencia con establecimientos del mismo GSE es:

+34 pts

Puntos

RESULTADOS

ACADÉMICA

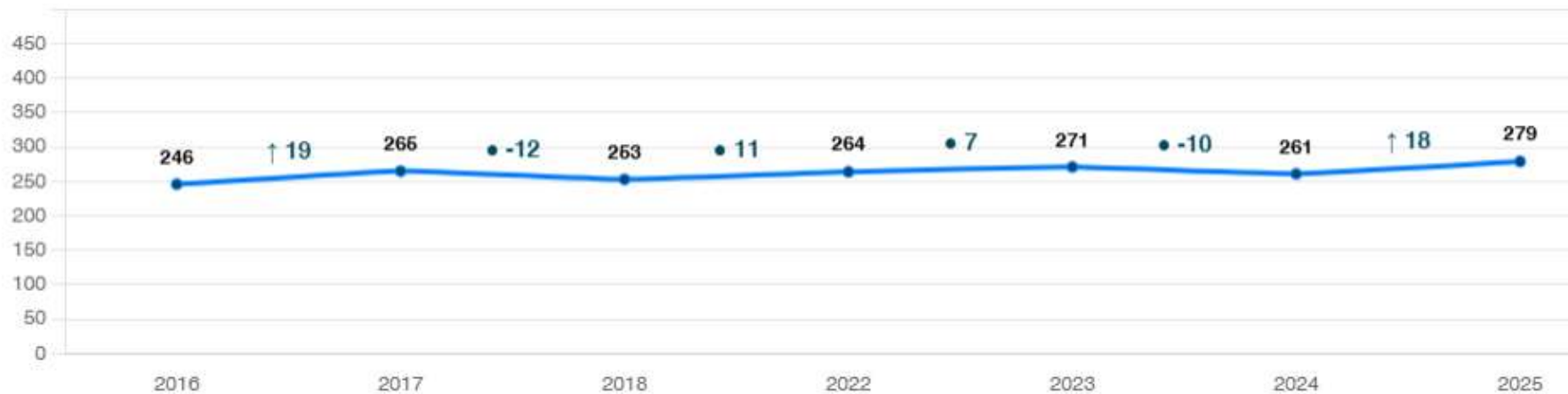

La diferencia con establecimientos del mismo GSE es:

▲ +46 pts

Puntos



PRUEBAS ESTANDARIZADAS

METAS INSTITUCIONALES (AÑO 2026)



LENGUAJE

260/262



MATEMÁTICA

275/279



IDPS



80%/79%

PREPARACIÓN CONTINUA Y COLECTIVA



PLAN ALTAS EXPECTATIVAS

RECONOCIMIENTOS ACADÉMICOS



Reconocimiento
Académico.
CALIFICACIONES



Reconocimiento
Asistencia por
curso



Abril Mes del Libro
Magdalena Cares Monsalvez 9^a media C
Lectora crítica, con conocimiento de temático de libro
siempre buscando autónomamente novedades literarias
bibliotecas.

Destacada
mes del libro



Profesores
destacados
como
"inclusivos"



Reconocimiento
aplicación de
valores

APRENDIZAJE ACTIVO

FERIA ABP – A+S – FERIA CIENCIAS



ONG Canales

68

PROYECTOS DE 1º Y 2º:
Responden a necesidades de Robótica, Biología y Física.

Fundación 99

62

PROYECTOS DE 3º Y 4º:
Responden a necesidades propias de la especialidad.



VINCULACIÓN EDUCACIÓN SUPERIOR

PROPEDÉUTICO



- 12 estudiantes seleccionados.
- 10 se matriculan.
- 1 deserta (distancia)
- 9 aprueban con nota superior a 6,6

PREUNIVERSITARIO



- 25 estudiantes becados por liceo.
- 4 estudiantes becados por CEPECH.
- Promedio de asistencia: 91%
- Mejoran resultados PAES 2025.

RESULTADOS PAES 2025

Resultados liceo

Evaluación Promedio Establecimiento:

Comp. lectora: **533** / comp. Mat.: **576**

Promedio Estudiantes CEPECH:

Comp. Lectora: **587** / comp. Mat.: **612**

Promedio estudiantes Propedéutico UACH:

Comp. Lectora: **603** / comp. Mat.: **653**

Nota:

- Destacan alumnos CEPECH y propedéutico.
- Aumentó N° de estudiantes que rinden PAES.
- Suben resultados en matemáticas: +19 (2024), +56 (2023)

Estudiantes destacados

Estudiantes destacados

	Comp. Lectora/	Comp. Mat./	X
Magdalena Cares:	782	793	788
Alonso Vilches	699	738	719
Nathalya Zumelzu	650	690	670

VINCULACIÓN MUNDO LABORAL

ÁREA TP: CERTIFICACIONES Y CAPACITACIONES



Ajuste de
motores.

Electromovilidad



Revit. Inacap



Desarrollo de aplicaciones.
USS Valdivia
UACH Valdivia

Fundamentos Python 1

Certificaciones Worldskills:
Desarrollo organizacional
y fibra óptica.

Academia CISCO



Inseminación
Artificial

Sanidad Mamaria

Crianza de Terneras

Bienestar animal

Worldskills: Agricultura
sustentable.

VINCULACIÓN MUNDO LABORAL

ÁREA TP: Salidas Pedagógicas

3º medios

10

4º medios

14

VISITA A
EMPRESAS
RELACIONADAS
A LA
ESPECIALIDAD



RELACIONADA A
ACTIVIDADES
PRÁCTICAS:
DESARROLLO
DE
COMPETENCIAS





PROGRAMA DE INTEGRACIÓN

128

MATRÍCULA POSTULADA
ABRIL 2025
1º A 4º

88

MATRÍCULA
TRANSITORIOS
(FIL, DEA, TDA)

44

MATRÍCULA
PERMANENTES
(DIL, TEA, DIM)

Trabajo
interdisciplinario

Co-docencia

Diversificación de
la enseñanza

Capacitaciones
(9)

Celebración de
efemérides

Certificaciones
(área matemática)

Participación activa
en proceso SIMCE

Ejecución de Plan
de inclusión

PLANES PEDAGÓGICOS INSTITUCIONALES



Otras acciones realizadas:

01 Análisis de tareas departamentos

Consejo de evaluación semestral: profesores y asistentes de la educación.

02 Evaluación de funciones

100% de funcionarios evaluados y retroalimentados por jefatura.

03 Capacitaciones

Área pedagógica básica.
Área TP.

Cursos: licencias conducir, altura, manejo de caldera, PIE.

04 Titulación

Promoción año 2024:

Mecánica : 86%

Agrícola : 100%

Construcción : 82%

Programación : 00

05 Práctica TP 25

Mecánica : X

Agrícola : X

Construcción : 65%

Programación: X

06



PRUEBAS ESTANDARIZADAS

RESULTADOS HISTÓRICOS SIMCE

Indicadores de desarrollo personal y social

■ 2014 ■ 2015 ■ 2016 ■ 2017 ■ 2018 ■ 2022 ■ 2023 ■ 2024

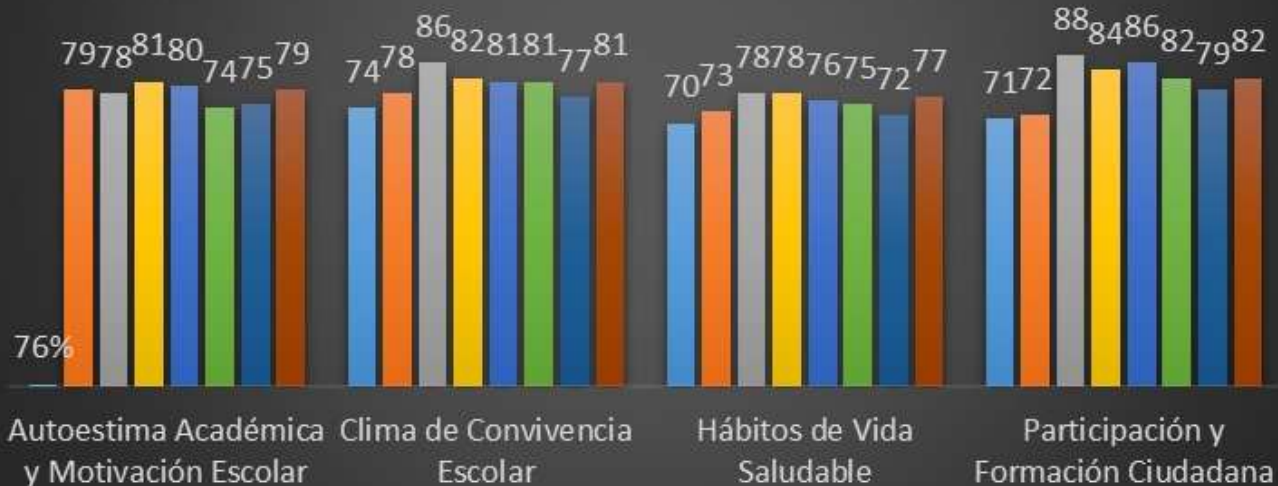



PRUEBAS ESTANDARIZADAS

RESULTADOS ENSAYOS SIMCE 2025

Ensayos SIMCE Matemática

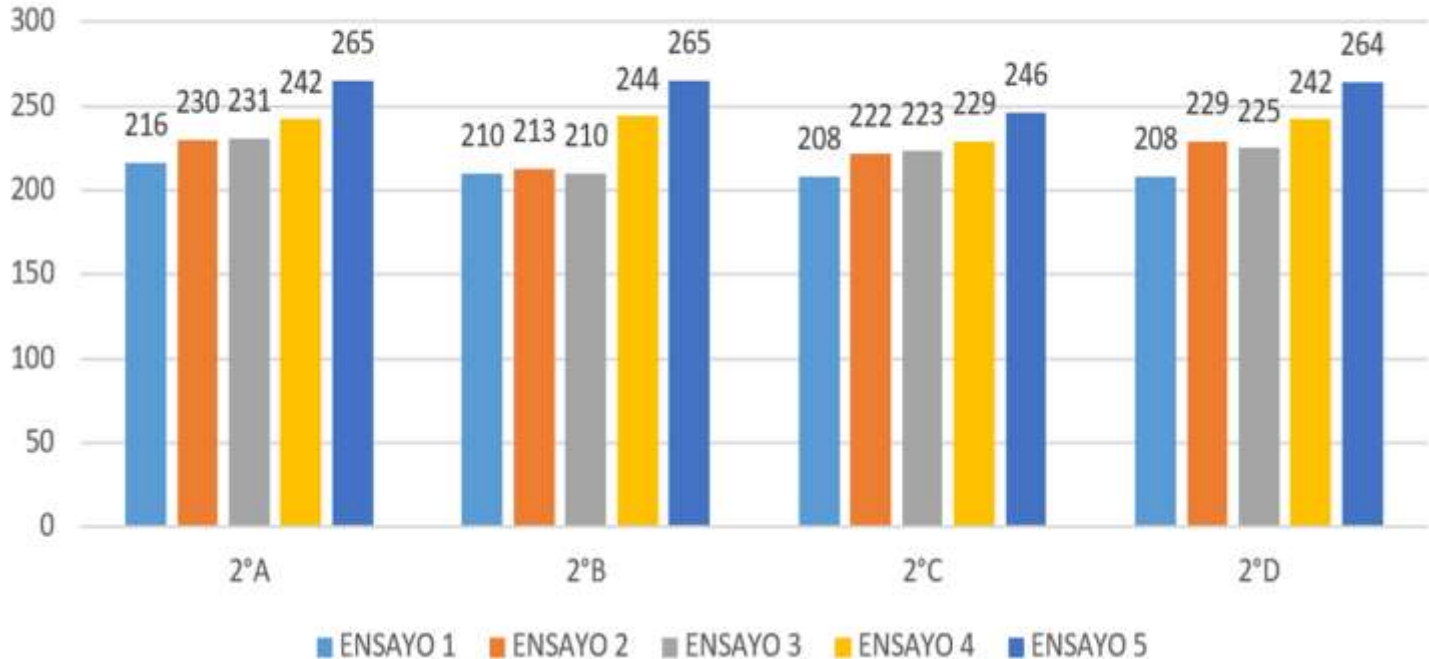



PRUEBAS ESTANDARIZADAS

RESULTADOS ENSAYOS SIMCE 2025

Ensayos SIMCE Lectura

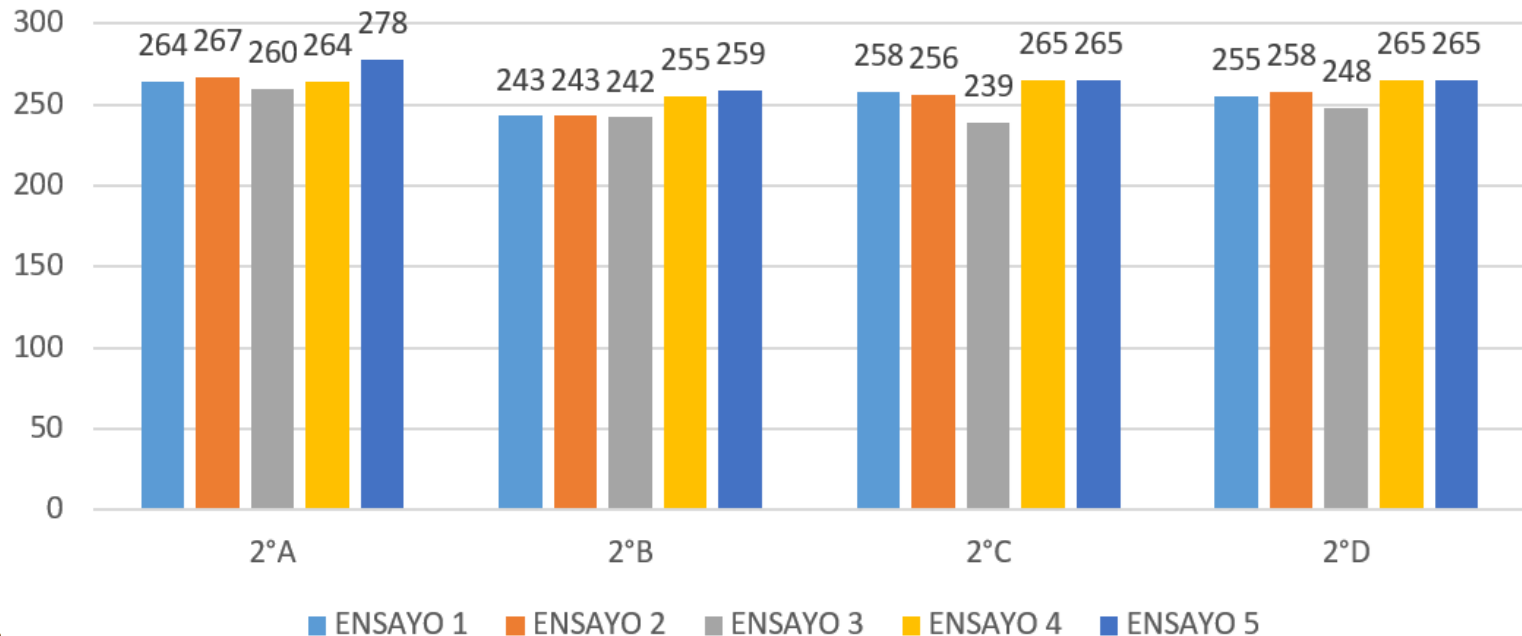



04

GESTIÓN DE RECURSOS

G. RECURSOS ECONÓMICOS:



PRESUPUESTO

USE- PME- SEP

Prorretención- PIE

MANTENIMIENTO



REPARACIONES

MANTENCIONES Y
REPARACIONES DE
INFRAESTRUCTURA



MANTENCIONES

VEHÍCULOS.

EQUIPOS

REPARACIONES LICEO A DICIEMBRE 2025:



- Habilitación de infraestructura e implementación de equipos Taller de programación 4° medio.
- Reparación de Caldera.
- Baños de residencia escolar de 4 pabellones.
- Baño gimnasio.
- Drenaje de baños del gimnasio.
- Repintado piso gimnasio.
- Pintado de 18 salas de clases.
- Reparación de policarbonato 2 invernaderos.
- Habilitación sistema de riego para invernaderos.
- Habilitación de sendero educativo fondo GORE.
- Adquisición de 2 container para pañol especialidad de construcción.
- Se terminó sala de reciclaje.

FISCALIZACIONES:

Superintendencia de Educación por corte de agua:
Sin observaciones.

Inspección de trabajo:
Observaciones:

- **Habilitación de baño economato.**
- **Funcionario sin EPP.**
- **Entrevistas funcionarios por denuncia caso ley Karin.**



PROCESO MATRÍCULA 2026: 1º MEDIOS

MOTIVACIÓN PARA ASISTIR AL LICEO:

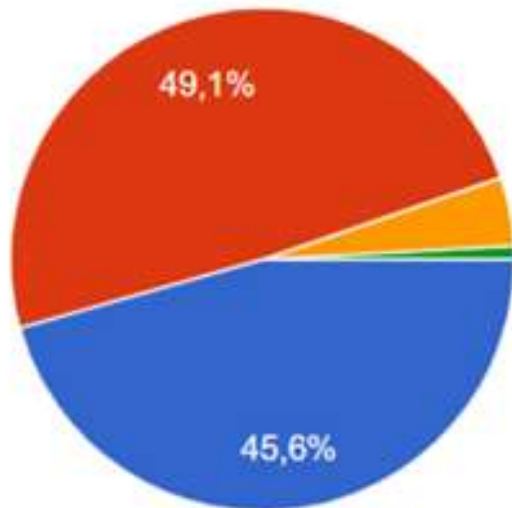

- Muy motivado(a)
- Motivado(a)
- Poco motivado(a)
- Nada motivado(a)

PROCESO MATRÍCULA 2026 1º MEDIO

MOTIVO PRINCIPAL DE INGRESO:

ESPECIALIDAD MECÁNICA

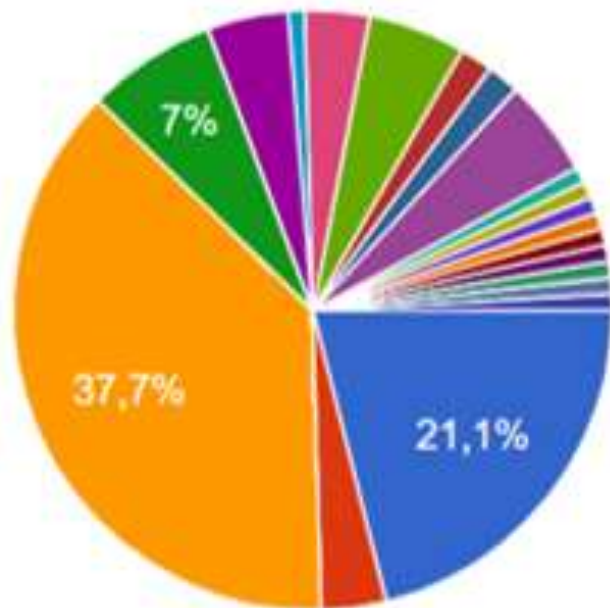

- Agropecuaria
- Construcción
- Mecánica
- Programación
- Me interesa alguna de las especialida...
- Por referencias en exigencias y/o resu...
- Algún familiar o conocido realizó la re...
- Porque se vino a estudiar un amigo/a,...

PROCESO MATRÍCULA 2026: 1º MEDIO

PROYECCIÓN DE VIDA:

1º CONTINUAR ESTUDIOS SUPERIORES

2º TRABAJAR EN ESPECIALIDAD

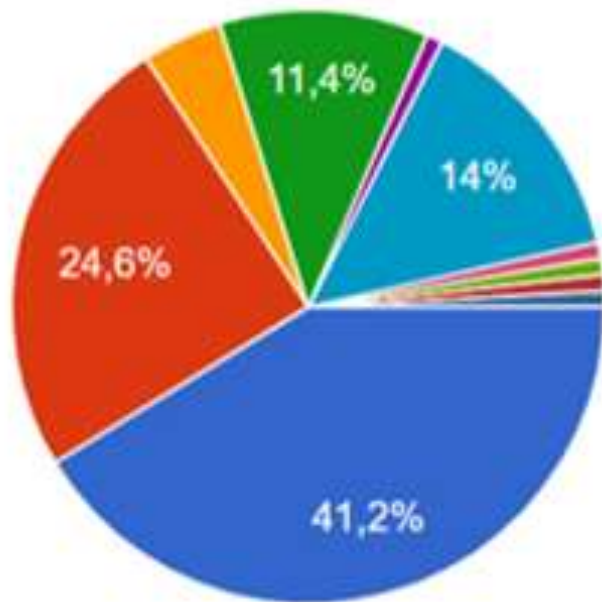

- Continuar estudios superiores
- Trabajar en la especialidad
- Trabajar independiente del área
- Ingresar a las F.F.A.A.
- Solo egresar de 4to medio
- No presenta proyecciones claras a fut...
- LE GUSTARIA ESPECIALIZARSE EN...
- LA SEGUNDA OPCION ES QUE HA...

PROCESO MATRÍCULA 2026: 1º MEDIO

PERCEPCIÓN GENERAL DE INTERÉS POR PERTENECER AL LICEO:

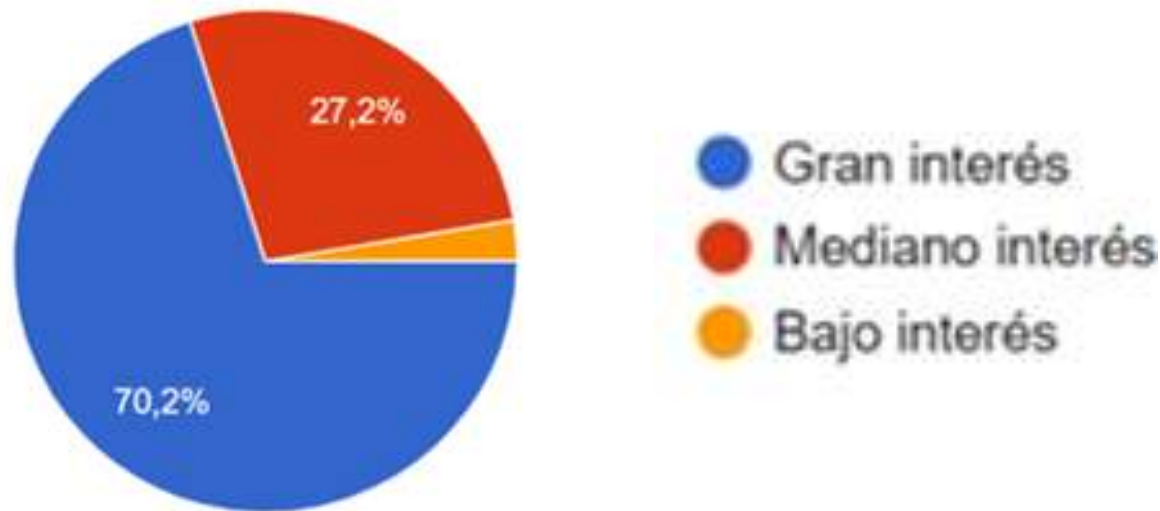

MEJORAMIENTO SENDERO EDUCATIVO LICEO PULLIQUE

1,5 hectáreas reforestadas con especies nativas.

+60 letreros informativos de flora y fauna instalados.



Talleres y actividades de educación ambiental.



Construcción de puentes, barandas, bancas y escaleras.



Focos dirección y equipo directivo 2026



**LICEO BICENTENARIO DE
EXCELENCIA PEOPLE HEL
PEOPE PULLINQUE**

**ACNER RUBILAR MERA.
DIRECTOR.**



FOCOS DIRECCIÓN Y EQUIPO

DIRECTIVO 2026

1 DESARROLLO DE EQUIPOS:

- ▶ **Continuar con sistema de evaluación de desempeño de funciones.**
- ▶ **Mantener equipo de profesionales alineados, comprometidos y motivados con el PEI del liceo y con los lineamientos de la Fundación PHP.**
- ▶ **Elaboración y desarrollo de planes de trabajo por departamento:** financiamiento de actividades planificadas.
- ▶ **Conformar comunidades de aprendizaje:** sinergia competencias y capacidades entre funcionarios.
- ▶ **Aprovechar oportunidades de capacitación disponibles:** FIRA, Fundación 99, ONG Canales, Futuro técnico, Mineduc, otro.

VINCULACIÓN CON EL MEDIO:

- ▶ **Fortalecimiento del Consejo Asesor Empresarial (CAE)**
- ▶ **Articulación de actividades entre las 7 especialidades de los dos establecimientos PHP.**
- ▶ **Participar en redes comunales, regionales y nacionales de establecimientos educacionales, empresas relacionadas con las especialidades, IES, instituciones de salud, bomberos, fuerzas armadas, etc.**
- ▶ **Desarrollo de proyecto: “Sendero ecológico y huerto escolar PHP”, transformándolo en una oportunidad para desarrollar el currículo escolar, la difusión del establecimiento educativo y un atractivo turístico para la comuna y para las personas que visitan Panguipulli en periodo estival.**

3

SALA DE CLASES EL ALMA DEL APRENDIZAJE

- ▶ **Desarrollo del Plan de acompañamiento y apoyo al 100% de los docentes**, focalizándolo en asignaturas esenciales y asignaturas TP. (Mentorías).
- ▶ **Coordinación y apoyo de Proyecto de Integración Escolar a estudiantes con NEE y estudiantes con brechas de aprendizaje**: Foco en la coordinación y planificación previa de las clases.
- ▶ **Mejoramiento de salas de clases**: pintado, colocación de murales, afiches valores institucionales y ornamentación por parte de profesor jefe y estudiantes del curso.
- ▶
 - Mejorar asistencia.
 - No usar celulares.

4

GESTIÓN FINANCIERA:

- ▶ **Mejorar ingresos por concepto de mejora en asistencia escolar:**
- ▶ **Cuidar y optimizar los recursos existentes:** mobiliario, electricidad, equipos, herramientas, etc.
- ▶ **Se realizará monitoreo y control presupuestario quincenal con Gerente de la Unidad de administración** para optimizar recursos disponibles, priorizando la satisfacción de necesidades más urgentes existentes en el liceo.
- ▶ **Postular a proyectos**, aprovechando todas las oportunidades que existan, para complementar los recursos que llegan al establecimiento por subvención y otros programas complementarios que alcanzan para funcionar, pero no son suficientes para financiar nuestros sueños y desafíos.....
- ▶ **Proyecto de equipamiento TP, Mineduc.**

5

FORTALECIMIENTO ÁREA TP:

- ▶ **Fortalecimiento de las actividades prácticas en las distintas especialidades;** aprovechando nuestros talleres, predios disponibles y oportunidad de construcción de infraestructura dentro y fuera del liceo a través de convenios.
- ▶ **Generación de turnos semanales de estudiantes de 3° y 4° medio, donde realizarán actividades prácticas en la 4 especialidades.** Requiere una planificación semestral y una coordinación semanal y mensual obligatoria de los docentes TP con las secciones productivas.
- ▶ **Gestionar convenios de colaboración mutua con empresas del área de las especialidades** para desarrollar proyectos de alternancia, prácticas y otros.
- ▶ **Realizar seguimiento de egresados y conformación de centro de exalumnos** para retroalimentar el sistema y apoyar la gestión del liceo.
- ▶ **Tratar de proveer los materiales mínimos para el logro de competencias contenidas en los programas de estudio.**
- ▶ **Gestionar capacitaciones y certificaciones de competencias para estudiantes de las 4 especialidades.**
- ▶ **Proyectar una actualización del currículo** de cada especialidad según necesidades reales del mercado laboral